

**Fiche technique**  
« l'aventure 2020 »

**Dimension** : scène ; 8 mètres en ouverture  
                  ; 6,40 mètres en profondeur  
                  ; 4,50 mètres sous grill

**Capacité d'accueil** : bâtiment 130 personnes  
                          : salle de spectacle 90

**Lumière** : 1 console type celco pathinder  
              : 48 gradateurs de 2 kilowatts  
              : 6 PC 1000 watts type Robert Juliat 310T  
              : 6 PC 1000 watts type Fiat Lux  
              : 12 PAR 1000 watts type BS  
              : 2 découpes 1000 watts type 614 SX Robert Juliat  
              : 9 découpes 1000 watts type 614 S Robert Juliat

**Sonorisation** : 1 table de mixage type Yamaha MGP 12X  
                  : 1 système de diffusion type HK Lucas 1000 en fixe  
                  : 1 système de diffusion type HK Lucas 2K15 + sub  
                  : 2 platines CD  
                  : 1 platine MD  
                  : 2 micros type Shure SM58

4 m 3,50m 3 m 2,50m 2 m 1,50m 1 m 0,50m 0 0,50m 1 m 1,50m 2 m 2,50m 3 m 3,50m 4 m

Accès  
décors

Accès  
loges

Entrée  
public

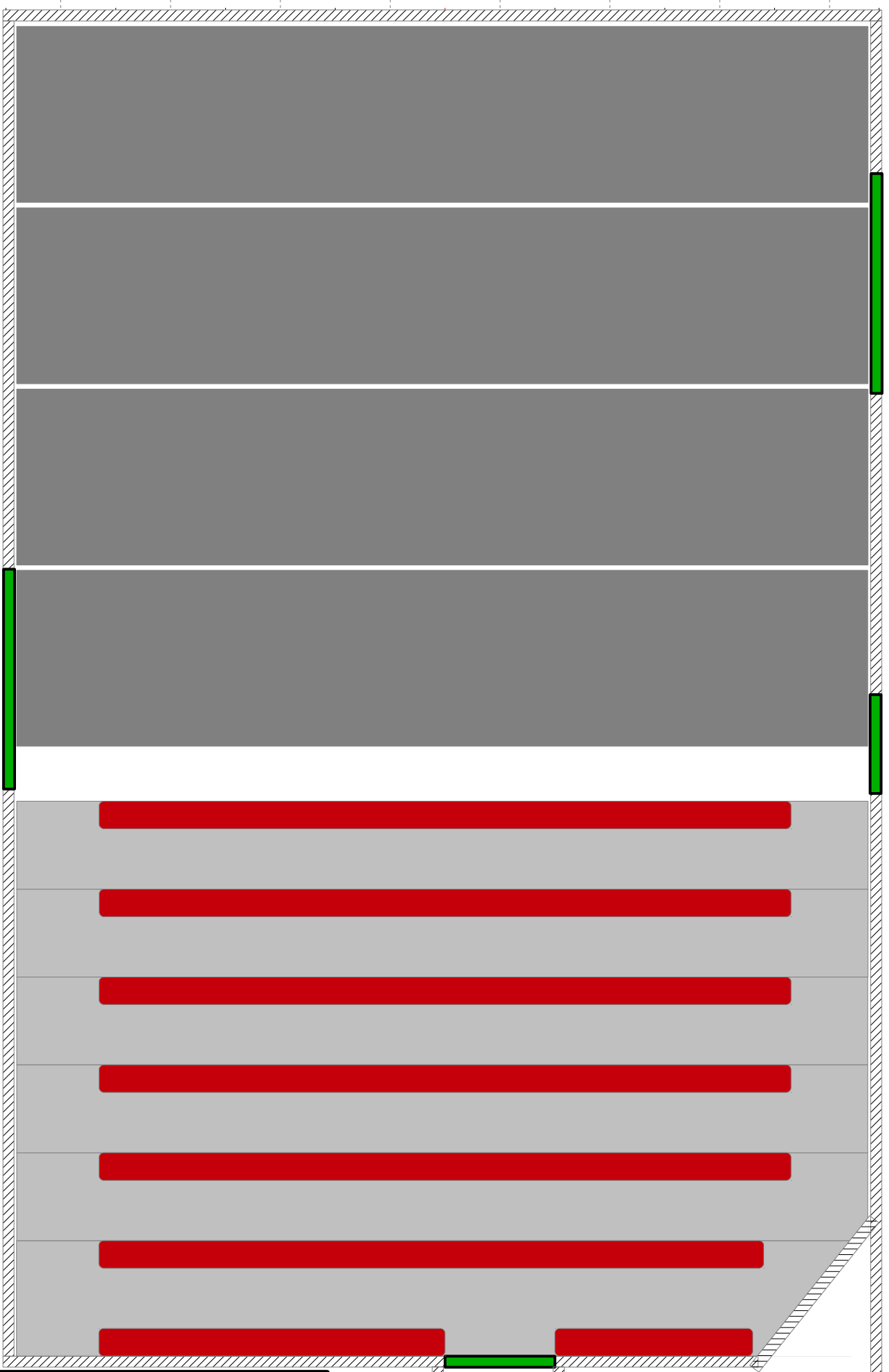

Aventure 2020 (ech 1/50)  
« Plan au sol »

Issue  
secours

Cabine régie

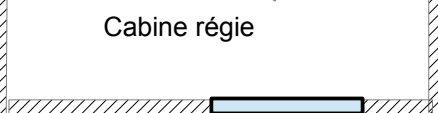
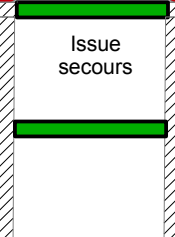
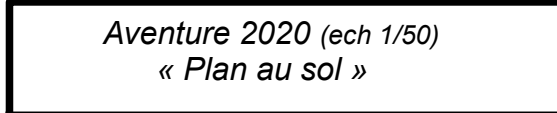

# salle de spectacle

*Aventure 2020 (ech 1/50)*

« vue de profil »

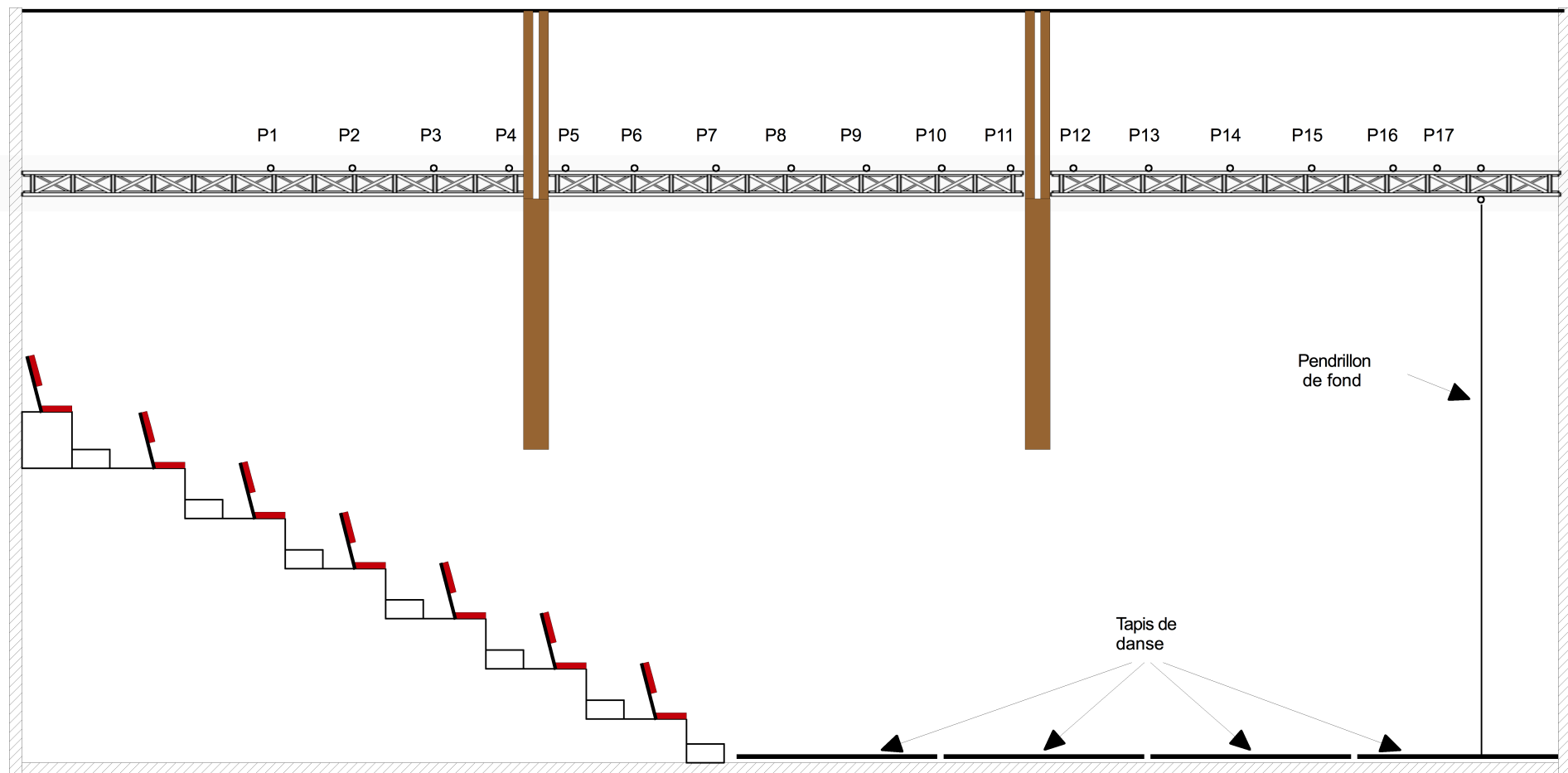

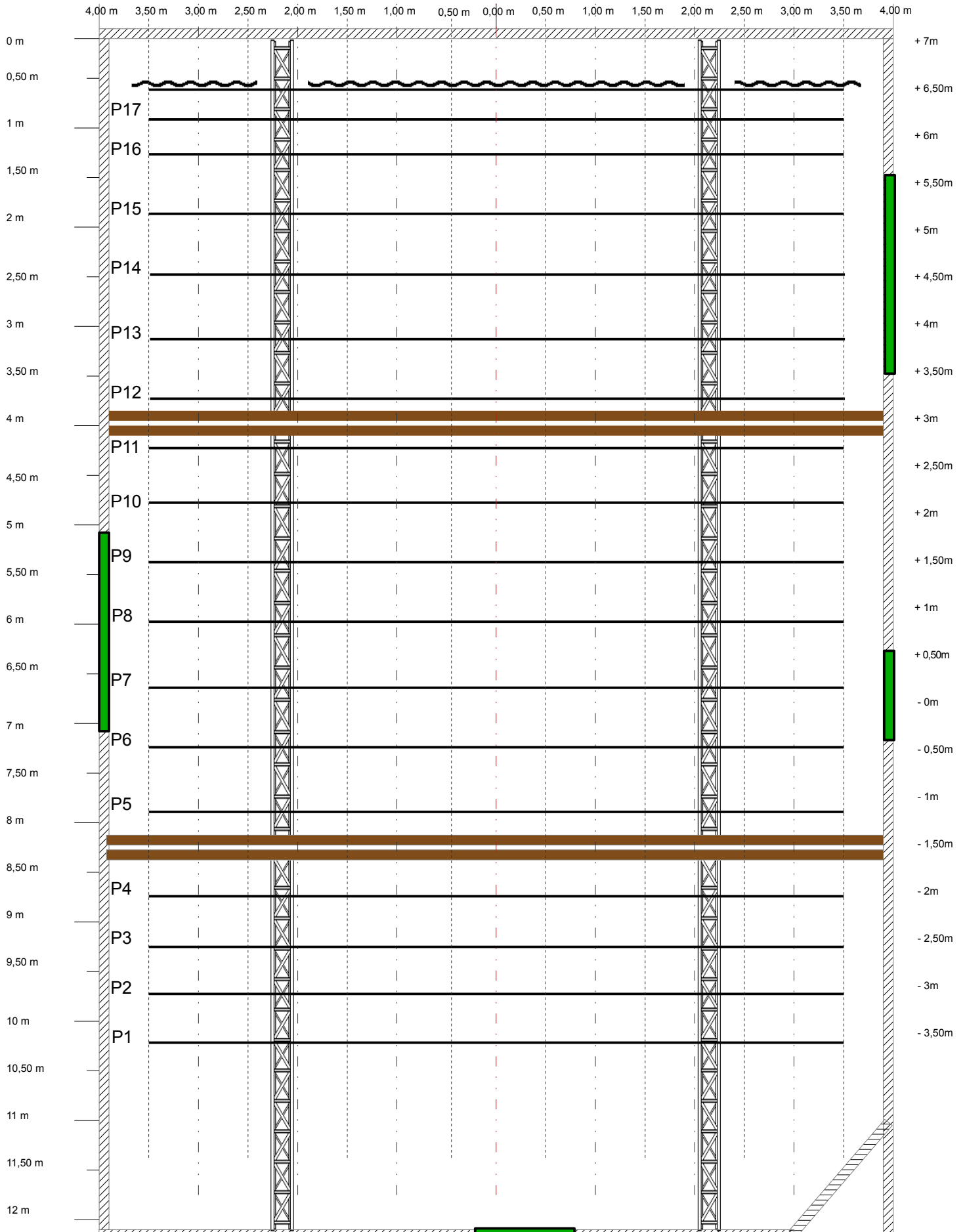

*Aventure 2020  
 grill (ech1/50)*

Cabine régie